



American School
of The Hague



A Safe Harbour Program



Driving & Biking in The Netherlands

Main Points

- **Traffic Signs**
- **Significant Differences**
- **Parking**
- **Driver's License**
- **Insurance & Accidents**
- **Biking Basics**
- **Public Transportation**

Dutch Road Signs

- **Prohibition Signs:** Round, with red border

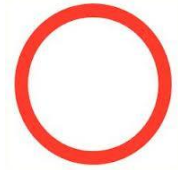

- **Warning Signs:** Triangular, yellow or white background, red border



- **Information Signs:** Blue with white lettering



PROHIBITION SIGNS



C6
No access for vehicles with more than 2 wheels



C7
No access for goods vehicles



C8
No access for motor vehicles that cannot exceed 25 km/h



C9
No access for riders, cattle, wagons, motor vehicles not able to exceed a speed of 25 km/h, microcars, bicycles, mopeds or invalid carriages



C10
No access for motor vehicle towing trailers



C11
No access for motor cycles



C12
No access for motor vehicles



C13
No access for mopeds, motor-assisted bicycles or motor-powered invalid carriages



C14
No access for bicycles or for non-motor-powered invalid carriages



C15
No access for bicycles, mopeds and invalid carriages



C16
No access for pedestrians



C17
No access for vehicles or combinations of vehicles with a length, including the load, greater than indicated



C18
No access for vehicles with a width, including the load, greater than indicated



C19
No access for vehicles with a height, including the load, greater than indicated



C20
No access for vehicles with an axle load greater than indicated

Warning signs

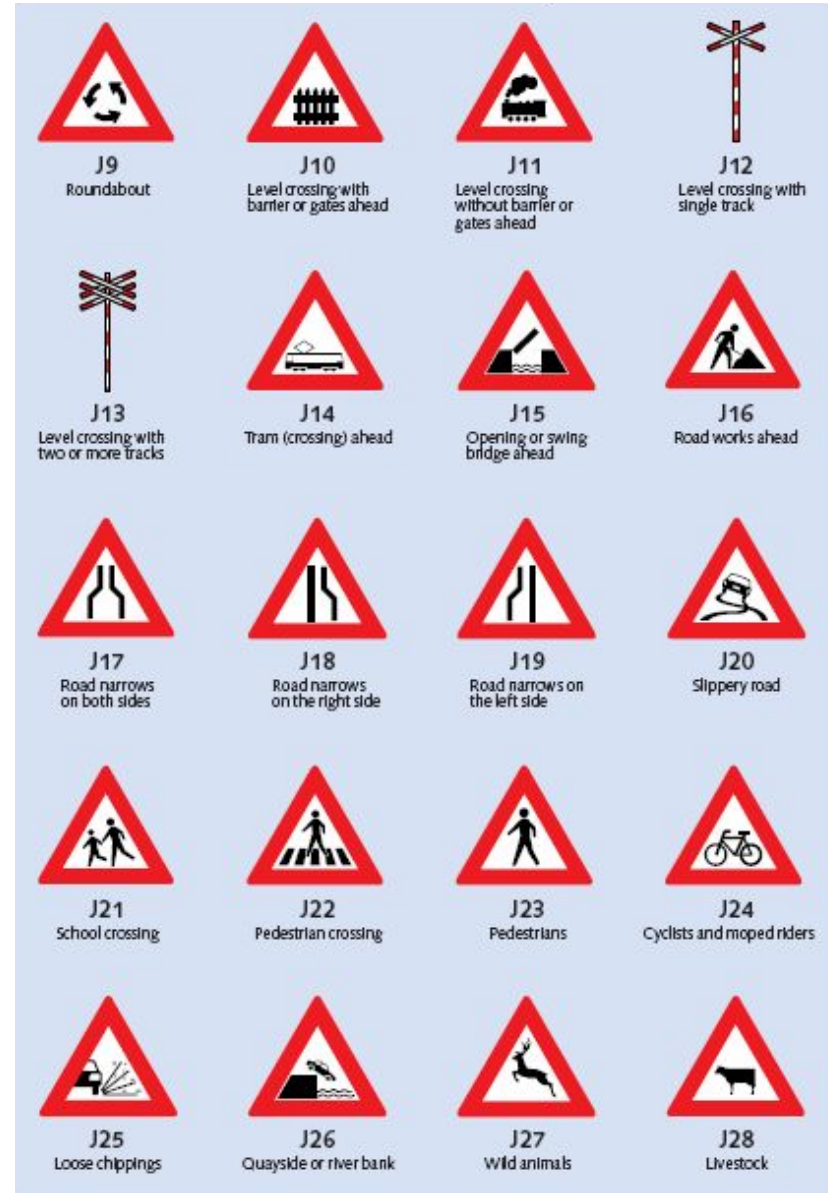

Significant Differences

Traffic: drivers, bicycles, and pedestrians

Road: car lane + bicycle lane + sidewalk !

- Cyclists are part of traffic

- No Right Turn on Red

Except occasionally for cyclists:



- *“Give way (yield) to the right ”*

Establishing Priority

Junctions:

Marked

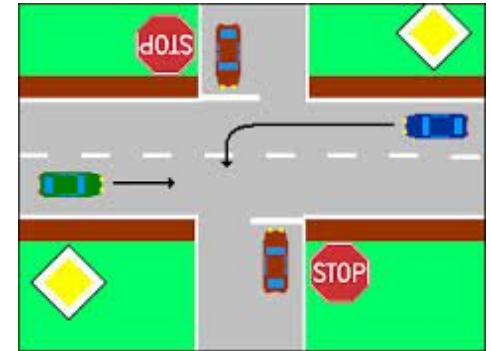

Unmarked



Round-Abouts



Establishing Priority

• Signs

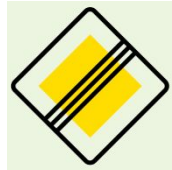
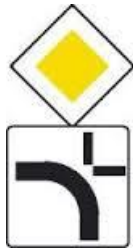

• Shark's
Teeth
(Same as yield)



Establishing Priority

- No signs...



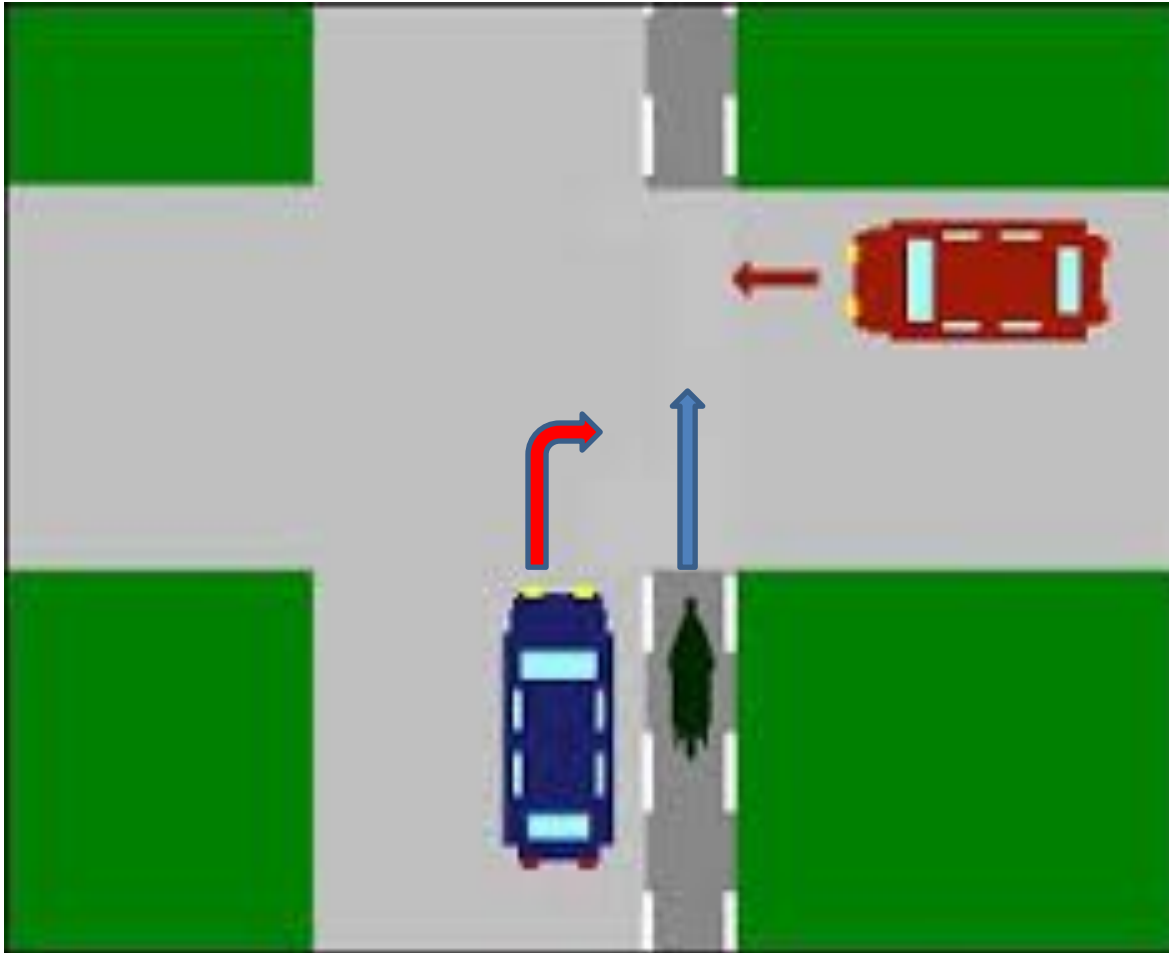

Cyclists usually have right of way

Rule: **Pedestrians** also have right of way:

- When they are on a pedestrian crossing (Zebra crossing).
- When they have the intention to cross a Zebra
- When you are in a 30-zone or a 15-zone





**Narrow lane or
intersection,
yield to
oncoming
traffic**



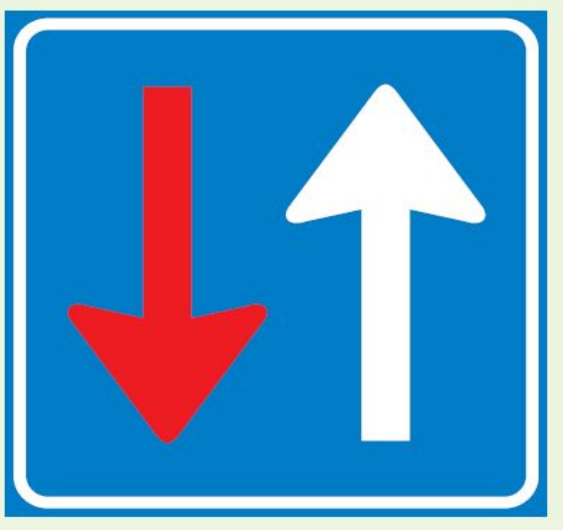

**Narrow lane or
intersection,
priority
over
oncoming
traffic**



Roundabouts

- Yield to traffic already in the roundabout.
- Notice “shark’s teeth” at entrance.
- Always travel to the right.
- Signal when leaving—or risk a fine!
- Yield to bikes/peds crossing when entering/exiting roundabout!



Speed Limits

- 30 to 50 km/h in town
- 70 or 80 km/h outside of town (like N44)
- Maximum 100 on the highways
 - Except at night—shifts to 130 (unless otherwise)
- Digital signs indicate changes to speed limit



Speed Cameras



Ticket comes in mail after two weeks.
2 km/h over speed allowed, then pay per km!

Direction Signs

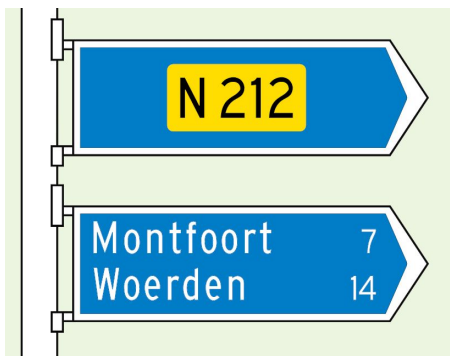
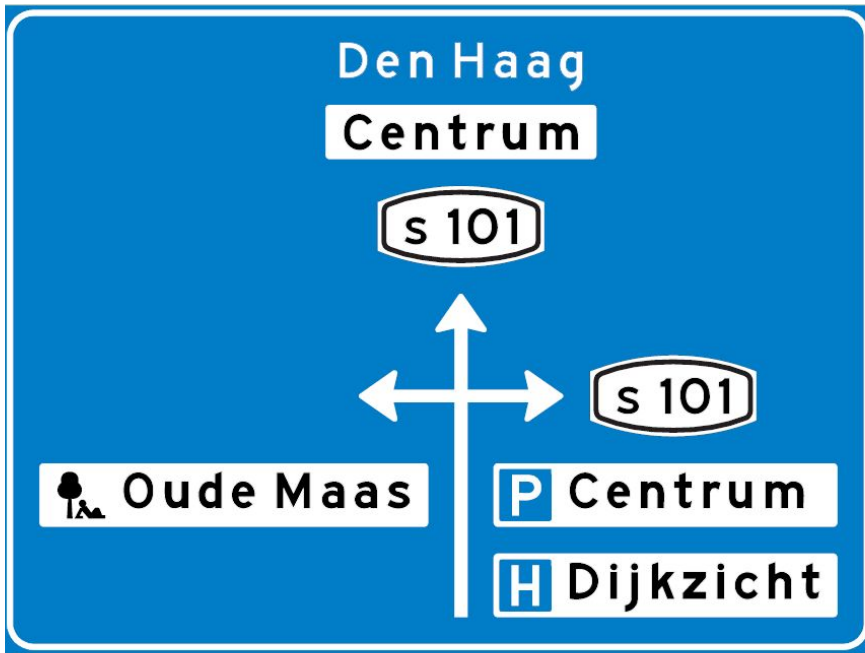

-Street signs less common!

Traffic Conditions/Closures

- Digital
- Information about distance or time due to traffic
- Major road/tunnel closures
- “dicht” = “closed”



Important Information

- **Seatbelts mandatory**
- **Children <1.35m (4ft. 5in.) need booster/car seat**
- **Hands-free mobile phones**
- **Insurance mandatory**
- **Pass on left, no slow in left lane**
- **Must have an NL driver's license after 6 mo.**

Alcohol and Driving

- Blood Alcohol Limit is 0.05%
- 0.02% for new drivers (less than 5 years)
- Includes scooters and mopeds



0.05% = 2 glasses per hour

Street Parking

- Most machines accept bank cards
- Pay by app: Yellowbrick, ParkMobile
 - Look for zone code
- ParkBee
 - Reserve a space in a garage or lot
 - Discounted rate
 - parkbee.com



ParkMobile®



ParkBee



Blue Zones (Free Parking)

- Blue paint on road
- Set dial for arrival time (nearest half hour)
- Valid for two hours (usually)
- No parking dial = possible fine!
- Buy in Kruidvat, etc.
- Most of Wassenaar, including Jumbo



Short parking
(max. half hour)



Obtaining an NL Driver's License

- If 30% tax ruling, no test. Turn in foreign license
- Complete Medical Form online www.cbr.nl
- Application through Gemeente (City Hall)
- Turn in foreign driver's license (translated if other alphabet)
- Two EU Passport Photos
- Passport
- 30% ruling letter from employer
- Pay with cash or pin

Obtaining an NL Driver's License

If no 30% ruling, need to take lessons and test

- Sign up with driving school

<https://www.cbr.nl/nl/rijkschoolzoeker.htm>

- Take lessons
- Pass theory exam and practical driving test
- Teenagers: '2todrive' program start theory at 16 and start driving at 16.5, exams at 17
- Drive with assigned coach for 1 year

Auto Insurance

- Required by law, minimum
WA-Verzekering (Third party liability)
- Required at car purchase
- Car dealer or Bank can suggest

What to Carry Inside Vehicle

- Proof of Insurance (Green Card)
- Deel 1A & 1B (Car & personal Registration Papers)
- European Accident Form
- (Originals only, no photocopies)
- Fire extinguisher & hammer (break glass)
- Yellow vests, warning triangle, first aid



Traffic Accidents

- Stay at place of accident
- Ambulance or Police: Call 112
- Police, non-emergency: Call 0900-8844
- Move vehicles unless there is a discrepancy
- Fill out the European Accident Form
- Exchange a copy with both signatures
- Send copy of accident form to your insurance

| | | | | |
|--|------|---|---------------|---|
| 1. Datum aanrijding | Tijd | 2. Locatie: Land: | Plaats: | 3. Gewonde(n), ook licht gew. ree <input type="checkbox"/> ja <input type="checkbox"/> |
| 4. Materiële schade* andere voertuigen dan A en B Nee <input type="checkbox"/> Ja <input type="checkbox"/> | | 5. Getuigen: naam, adres, tel. | | |

VOERTUIG A

6. Verzekeringnemer/verzekerde (zie verzekeringspolis)
 NAAM:
 Voornaam:
 Adres: Postc.:
 Plaats: Land:
 Tel. of e-mail:

7. Voertuig

| MOTORRIJTUIG | AANHANGWAGEN |
|----------------------|----------------------|
| Merk, type | Kenteken/verz. plaat |
| Kenteken/verz. plaat | Kenteken/verz. plaat |
| Land van registratie | Land van registratie |

8. Verzekeringsmaatschappij (zie verzekeringspolis)
 NAAM:
 Polissnr.:
 Groene kaart nr.:
 Verzekeringspolis of groene kaart geldig vanaf tot
 Agentschap (of tussenpersoon, of makelaar):
 NAAM:
 Adres: Postc.:
 Plaats: Land:
 Tel. of e-mail:
 Is het voertuig all risks verzekerd?
 Nee Ja

9. Bestuurder (zie rijbewijs)
 NAAM:
 Voornaam:
 Geboortedatum:
 Adres: Postc.:
 Plaats: Land:
 Tel. of e-mail:
 Rijbewijsnr.:
 Categorie (A, B, ...):
 Geldig tot:

12. TOEDRACHT

↓ Zet een kruis (X) in elk van de betreffende vakjes, om de schets te verduidelijken

A 1 * stond geparkeerd/stond stil
 2 * verliet een parkeerplaats/opende de deur
 3 ging parkeren
 4 reed weg van een parkeerplaats, een uitrit, een onverharde weg
 5 was bezig een parkeerplaats, een inrit, een onverharde weg op te rijden
 6 wilde een rotonde oprijden
 7 reed op een rotonde
 8 botste op achterzijde, in dezelfde richting en op dezelfde rijstrook rijdend
 9 reed in dezelfde richting en op een andere rijstrook
 10 veranderde van rijstrook
 11 haalde in
 12 ging rechtsaf
 13 ging linksaf
 14 reed achteruit
 15 kwam op een rijbaan bestemd voor het tegemoetkomend verkeer
 16 kwam van rechts (op een kruising)
 17 lette niet op een voorrangsteek of een rood licht

← vermeld het aantal aangekruiste vakjes →

B 1
 2
 3
 4
 5
 6
 7
 8
 9
 10
 11
 12
 13
 14
 15
 16
 17

13. Situatieschets van de aanrijding

Leest ongeveer: 1. aangekruiste - 2. rijrichting van voertuigen A en B - 3. het jaar van het moment der bedraving - 4. verkeersborden - 5. situatieruimtes van weggeten

VOERTUIG B

6. Verzekeringnemer/verzekerde (zie verzekeringspolis)
 NAAM:
 Voornaam:
 Adres: Postc.:
 Plaats: Land:
 Tel. of e-mail:

7. Voertuig

| MOTORRIJTUIG | AANHANGWAGEN |
|----------------------|----------------------|
| Merk, type | Kenteken/verz. plaat |
| Kenteken/verz. plaat | Kenteken/verz. plaat |
| Land van registratie | Land van registratie |

8. Verzekeringsmaatschappij (zie verzekeringspolis)
 NAAM:
 Polissnr.:
 Groene kaart nr.:
 Verzekeringspolis of groene kaart geldig vanaf tot
 Agentschap (of tussenpersoon, of makelaar):
 NAAM:
 Adres: Postc.:
 Plaats: Land:
 Tel. of e-mail:
 Is het voertuig all risks verzekerd?
 Nee Ja

9. Bestuurder (zie rijbewijs)
 NAAM:
 Voornaam:
 Geboortedatum:
 Adres: Postc.:
 Plaats: Land:
 Tel. of e-mail:
 Rijbewijsnr.:
 Categorie (A, B, ...):
 Geldig tot:

10. Geef met een pijl de plaats aan waar het voertuig het eerst werd geraakt. →

11. Zichtbare schade aan voertuig A:

14. Mijn opmerkingen

15. Handtekening bestuurders

10. Geef met een pijl de plaats aan waar het voertuig het eerst werd geraakt. →

11. Zichtbare schade aan voertuig B:

14. Mijn opmerkingen

European Accident Form

<https://www.abw.nl/media/SAF-Engels.pdf>

Biking in the Netherlands



Significant Differences

- Not always free **Right Turn on Red**
- Yield to the **RIGHT** (like all drivers)
- Stay on bicycle lanes if available
- Walk bike on sidewalks or ped streets

“Voetgangers” = Pedestrians



Important Bicycle Information

- Bikes must follow traffic rules, but many do not – look out for them! (cars at fault if crash)
- Hand signals – point to indicate turns
- Separate traffic lights for bikes at major intersections
- Bike theft common – lock your bike!
- Bike Insurance (optional)
- Phoning/texting while biking illegal



All Bikes Need:

- Lights: white on front, red on back
- Bell
- Reflectors: front, rear, pedals and wheels
- Helmets not required, your decision
- Quality bikes can be found second-hand
 - <https://www.marktplaats.nl/>
 - Kringloop (thrift store)
 - Facebook marketplace



Traffic signs for cyclists



Fietspad



**Bromfiets/
Fiets**



Two-way Bike Path

- If no sidewalk, or in parks, pedestrians can walk on fietspad or road, take care!



Signs for cyclists



No entry, bikes included



Except for bikes



Free right for bikes



Bike-specific speed limit



"Cars as guest"
Bikes in front of you



No bike parking

"geen fietsen hier plaatsen"

Bike paths: Usually red and marked, not always



Direction signs for cyclists

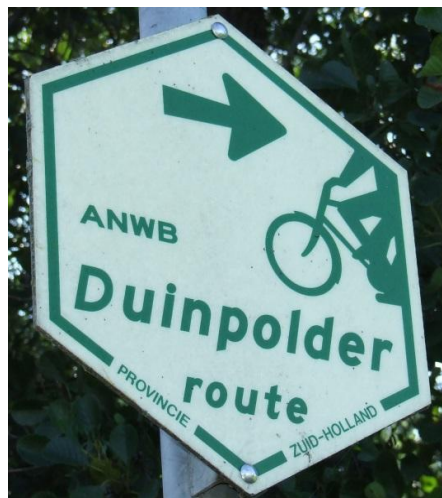

Public Transportation

- Bus: Wassenaar
Hague #43/44
- Tram
- Train
- Google maps for
schedule/route



OV-Chipkaart

- Works on all Netherlands Buses, Trams, Trains, and OV Bicycles (age 4+)
- Not on international trains
- Buy at grocery, train station
- Reloadable
- Generic or personal
- <https://www.ov-chipkaart.nl>
- Since this year, you can also check in and out of public transport tapping your ATM card



OV-Fiets

- Bicycles at train stations
- €3.95 for 24 hours
- Download season pass onto OV
- <https://www.ns.nl/en/door-to-door/ov-fiets>



Buying tickets

- Bus: from driver
 - 4-hour, day pass, etc.
- Tram: ticket machine on tram
- Train: ticket window at station
 - <https://www.ns.nl/en>
- International train: also at station
 - <https://www.nsinternational.com/>
 - Brussels: 2 hours, €60
 - Paris: 3 hours, €150
 - Bring your passport!



Since this year, you can tap in and out of domestic buses, trains and trams using your (Dutch) ATM card

